

A-A  
1: 25

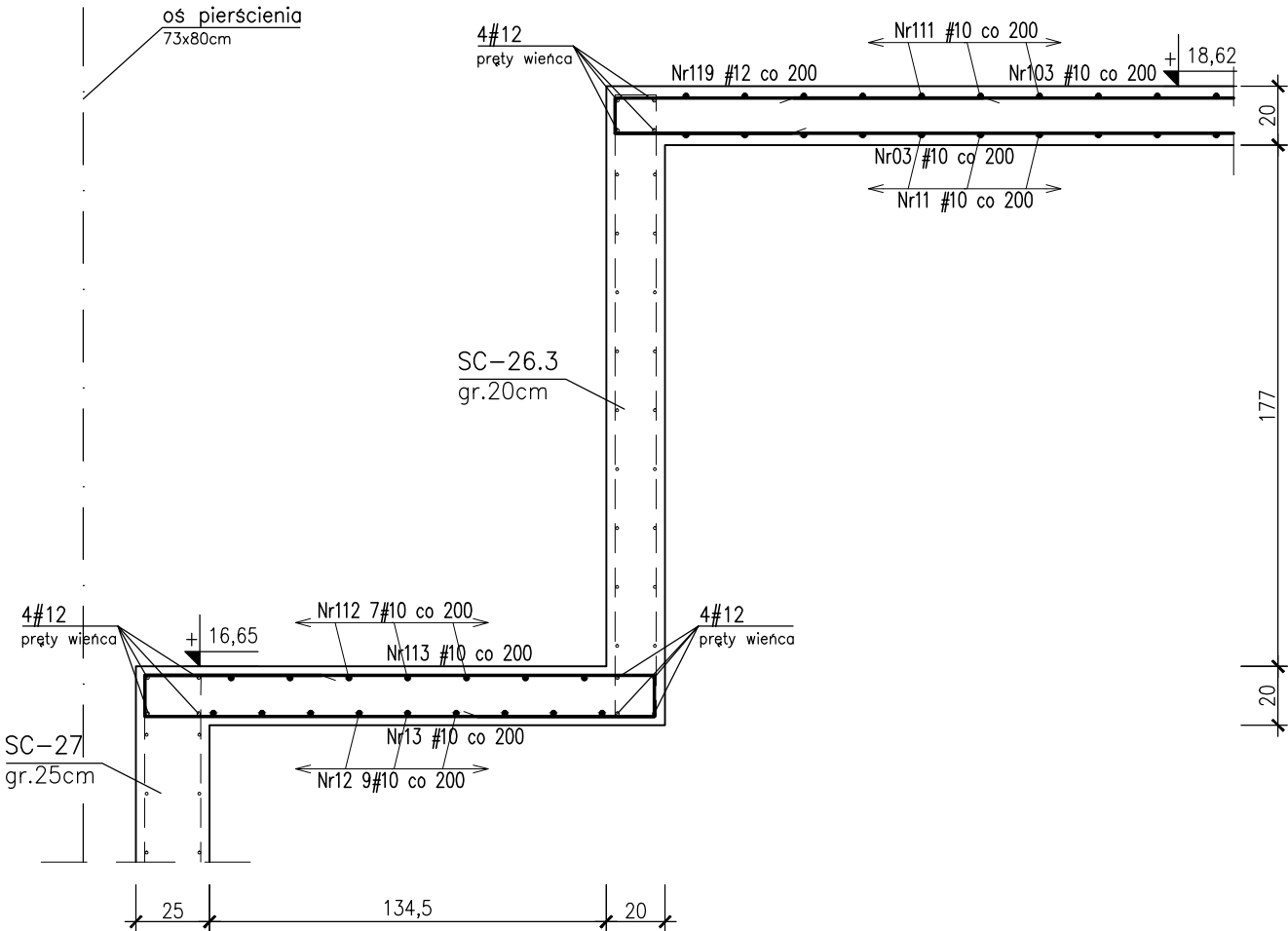

C-C  
1: 25

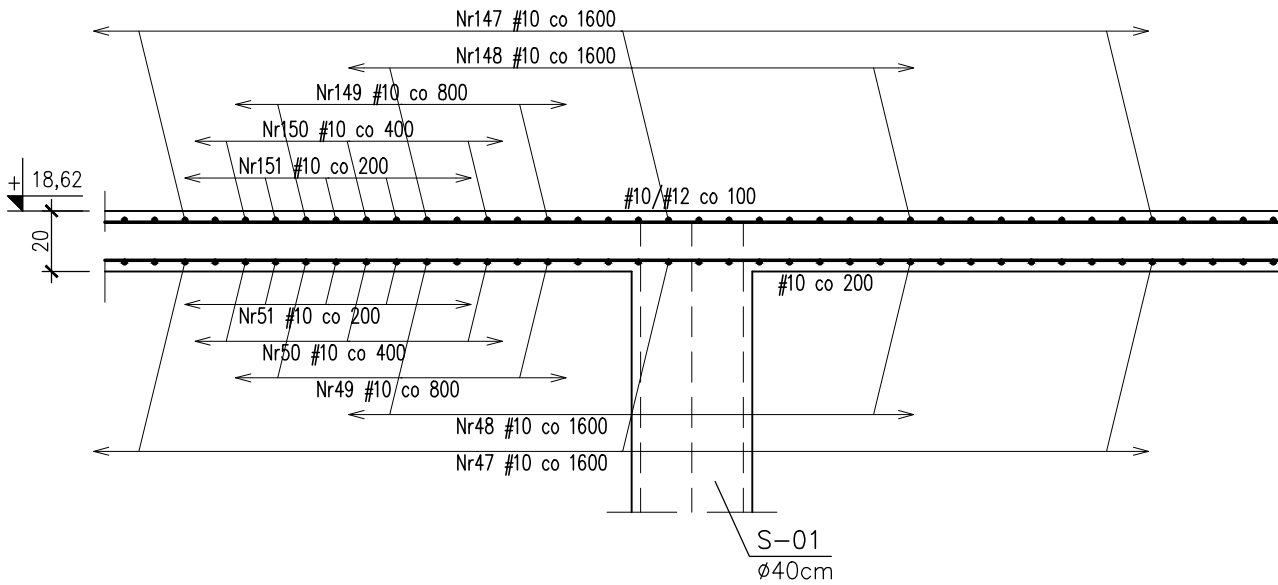

B-B  
1: 25

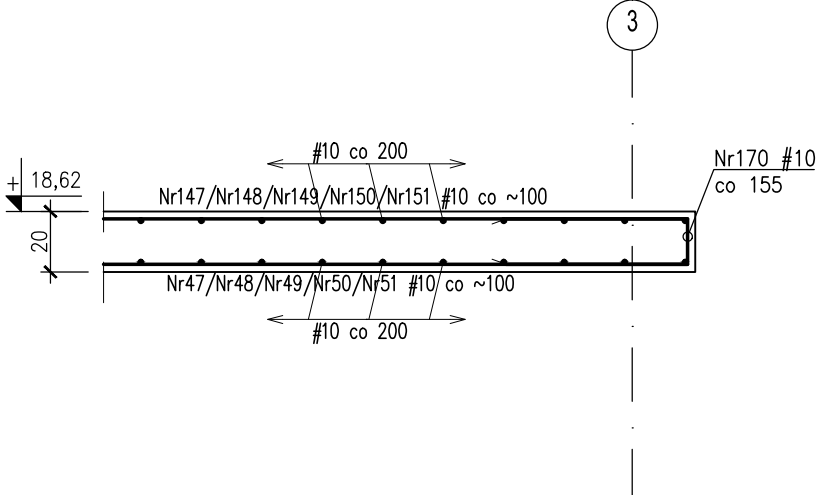

BETON: budynek C30/37 (B37)  
tarasy C30/37 (B37) szczelny w-8  
Otulina zbrojeniowa:  
c<sub>nom</sub>=3.0cm - stropy  
c<sub>nom</sub>=3.0cm - tarasy  
c<sub>g</sub>=4.0cm - podciąg  
c<sub>g</sub>=5.0cm - słupy  
c<sub>nom</sub>=3.0cm - ściany  
STAL ZBROJENIOWA:  
-średnice #10... #16: B500SP EPSTAL  
(zamiennie B500B),  
-średnice #6... #8: B500A.

Stal kształtowa S355  
Zabezpieczenie antykorozyjne - cynkowanie ogniwe.  
Klasa ekspozycji:  
- ściany, strop, słupy, podciąg XC1  
- płyta tarasu wspornikowego XC4, XF1

ZESTAWIENIE STALI ZBROJENIOWEJ ZSZ-042-00

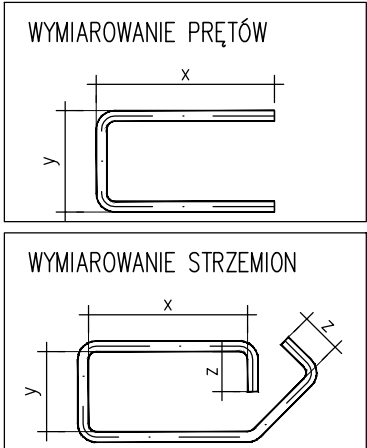

**BUDOWA ZAKŁADU REHABILITACJI "KLINIKI  
BUDZIK DLA DOROSŁYCH"  
PRZY UL.KONDRATOWICZA 8 NA TERENIE  
MAZOWIECKIEGO SZPITALA BRÓDNOWSKIEGO  
W WARSZAWIE**

**PROJEKT WYKONAWCZY  
KONSTRUKCJI BUDYNKU ZAKŁADU  
REHABILITACJI „KLINIK BUDZIK”**

BRANŻA KONSTRUKCYJNA

Inwestor:



**FUNDACJA EWY BŁASZCZYK "AKOGO?"  
- ORGANIZACJA POŻYTKU PUBLICZNEGO**  
ul. Podleśna 4, 01-673 Warszawa  
tel. 22 8321913  
e-mail: fundacja@akogo.pl; www.akogo.pl

Jednostka projektowa:



**AUTORSKA PRACOWNIA ARCHITEKTURY CAD SP. Z O.O.**  
ul. Zamieniecka 46, 04-158 Warszawa  
tel. 740 11 45, 740 11 50, fax. 879 84 20,  
e-mail: apacad@pro.onet.pl; www.apacad.pl

Projektanci:

mgr inż. Zenon Leoniewski  
nr upr. proj. 135/Sz/90  
w specjalności konstrukcyjno-budowlanej

*Oh*

Opracowanie:

mgr inż. Dagmara Korczak

*D. Korczak*

Rysunek:

Numer rysunku:

**K-042-00**

Nazwa rysunku:

STROP NAD PODDASZEM - PRZEKROJE

Skala: 1:25

Data: 13.12.2019